MARVEL

死亡之日

最后一战

14 LGY #795

JOHNSON
KLEIN
WILSON

武器X
禁取
由此开始!
八卦炉

惩罚者
PUNISHER

RATED T+

翻译 小呆呆 · 校对 水水JT · 嵌字 小呆呆 · 修图 月月

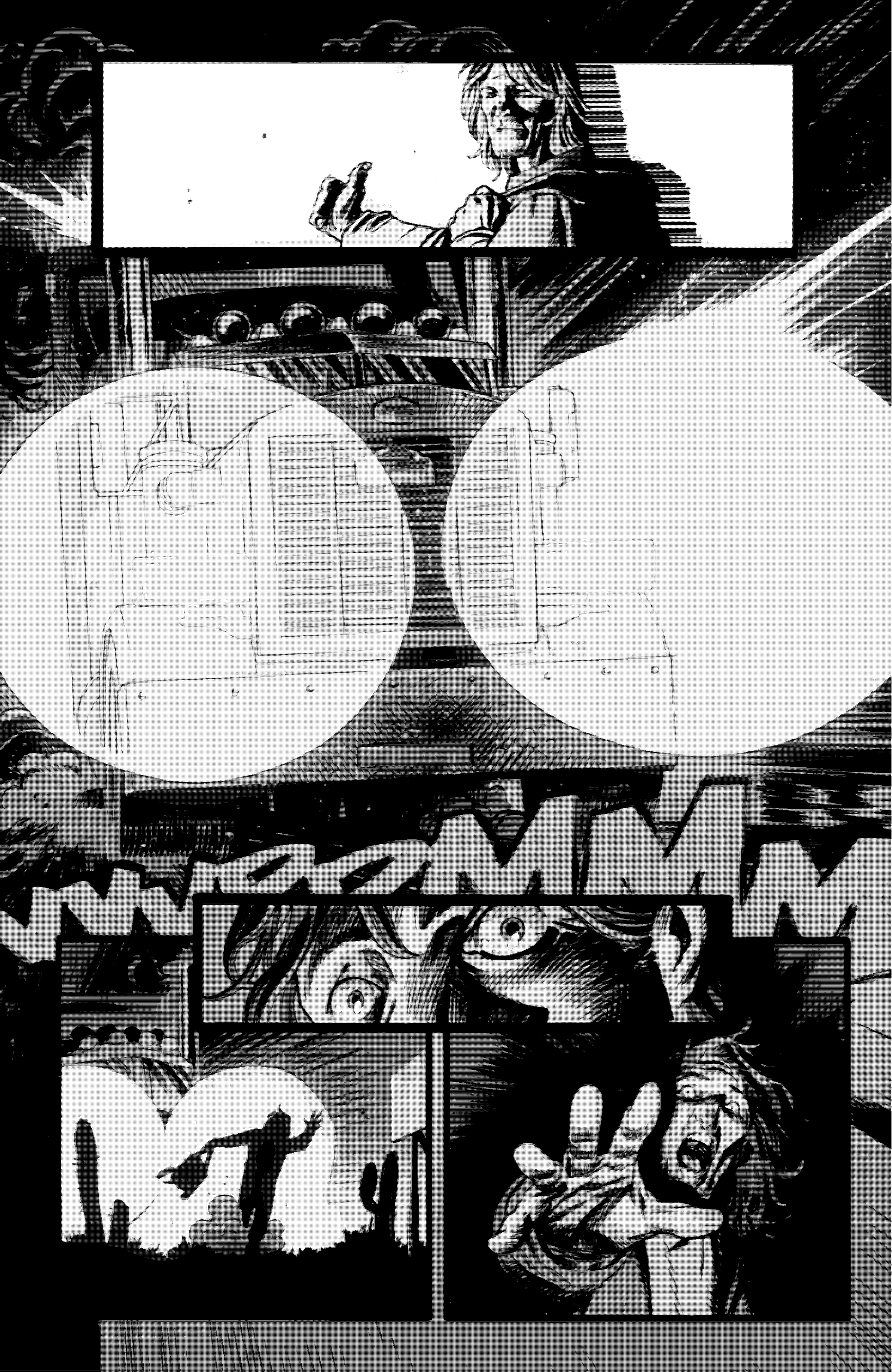

又回来了，你们听？
想要出去一次比一次难了，对吧？
在最开始，你只要逃过某个可怖之物，或撑到早上。
但现在回去的路几乎就要关闭了。
而一旦它真的关闭...

布鲁斯·班纳是一个不断与自己作斗争的男人,因为在他的体内,有一个绿色、充满怒火、拥有伽马力量的自然之力,名为浩克.如今,浩克把怒火对准了布鲁斯并渴望一劳永逸地夺取他们共有身体的控制权.布鲁斯踏上了逃亡的旅途,否则他将见证世界的毁灭,而毁灭者正是...

一个自称至污的恐怖化身召唤了地球上的所有怪物来猎捕浩克,
企图利用他来唤醒一个名为恐怖主母的存在.其中一个怪物将浩克的旅伴--
离家少女查理的灵魂给困在一个魔法雕像中!为了复活查理的肉身,布鲁斯决定前往拉斯维加斯,
他被告知那里存在能达成此等壮举的力量...

"浩克领域"

PHILLIP KENNEDY JOHNSON
writer

NIC KLEIN
artist

MATTHEW WILSON & NIC KLEIN
color artist

VC's CORY PETIT
letterer

NIC KLEIN
cover artist

GABRIELE DELL'OTTO; DECLAN SHALVEY (DEADPOOL KIL
variant cover artists

CARLOS LAO with **ADAM DEL RE**
production design

TOM GRONEMAN
associate editor

JORDAN D. WHITE
editor

C.B. CEBULSKI
editor in chief

浩克由
斯坦·李和杰克·科比创造

里克·琼斯?
嗯,布鲁斯,最近日子不好过,是吧?
里克,我们需要逃出——
我们得逃出去,里克,我们必须逃出去.
现实世界里有个孩子因为我陷入了麻烦.
我们必须逃出去.
"我们"必须?
你是这里唯一的囚犯,布鲁斯,这个梦境之所以存在是因为你身处其中.
你只有认清这点——
KRAK
KRAK
——我才有可能帮上你.

咕咕咕咕咕!
嗯嗯嗯
嗯嗯嗯
咕咕咕咕!
你有
机会的时间了,
布鲁斯.
云层中的那个洞
是你回去的唯一途径.
而它快关闭了.
一旦
它关闭...
...你就得
留在这了.

ゴゴゴ
ゴゴゴ
ゴゴゴ
ゴゴゴ
ゴゴゴ
ゴゴゴ

布鲁斯，到底怎么回事？为什么洁克现在对你那么生气？

我做了坏事，不少坏事。

我不知道该怎么做才反正。

我放弃了一种方法，来控制我的洁克基化。通过两只退基化。

我将洁克关在我的脑子里，当它的意志与我知觉冲突，把他当作一种力量来源。

除了这一点，他本因为我对贝蒂做的事而怪我。

我尝试治愈她的血尸转化，清除掉她的黑色女孩人格。

贝蒂一直以来被迫使成为我的父亲，被我用办公室威胁危险。

我做不到治好。

哦，见了鬼，朋克。

我将她逼走了…
而现在她被另一个
强大的存在
当作饵子.

浩克正一点点夺过
控制权,试图全面接管.
他想把我关起来,就像我
之前做的那样.

但这个跟看
我们的孩子…
重现.

浩克喜欢她.
虽然有那么点
喜欢,如果我们能
救回她,确保她的
安全…也许到时,
浩克会—

也不是非
安全.

也会是
正确.

也许我会
也的…

KRAK

这要持续多久，洁克？

你打算惩罚我多长时间——？

你已经杀了多长时间？

[illegible]

[illegible]

[illegible]

[illegible]

我不再是
你的妻子.
你是
我的.

哈哈哈哈哈哈——
洁克！
巫奇博士说过
直觉会需要
我们两个。
没了彼此，我们
救不了她！
血太重
不是全体。

哼哼哼.
站起来,布鲁斯!
就是一刻快到了!
哼哼哼
哼哼哼
哼哼哼

你做到了,布鲁斯!
你做到了!

只需要
走入光中...

...啊啊
啊啊——啊啊
啊啊啊啊.

——什么?

你-你不是
巴克.

你是——

你就是你了,
巴克.

在我想让你
看见为实.

我已经
无法回去的
了.

这本中一
让他支开
手又没重的...

...是...

而且在我是
非常有的.

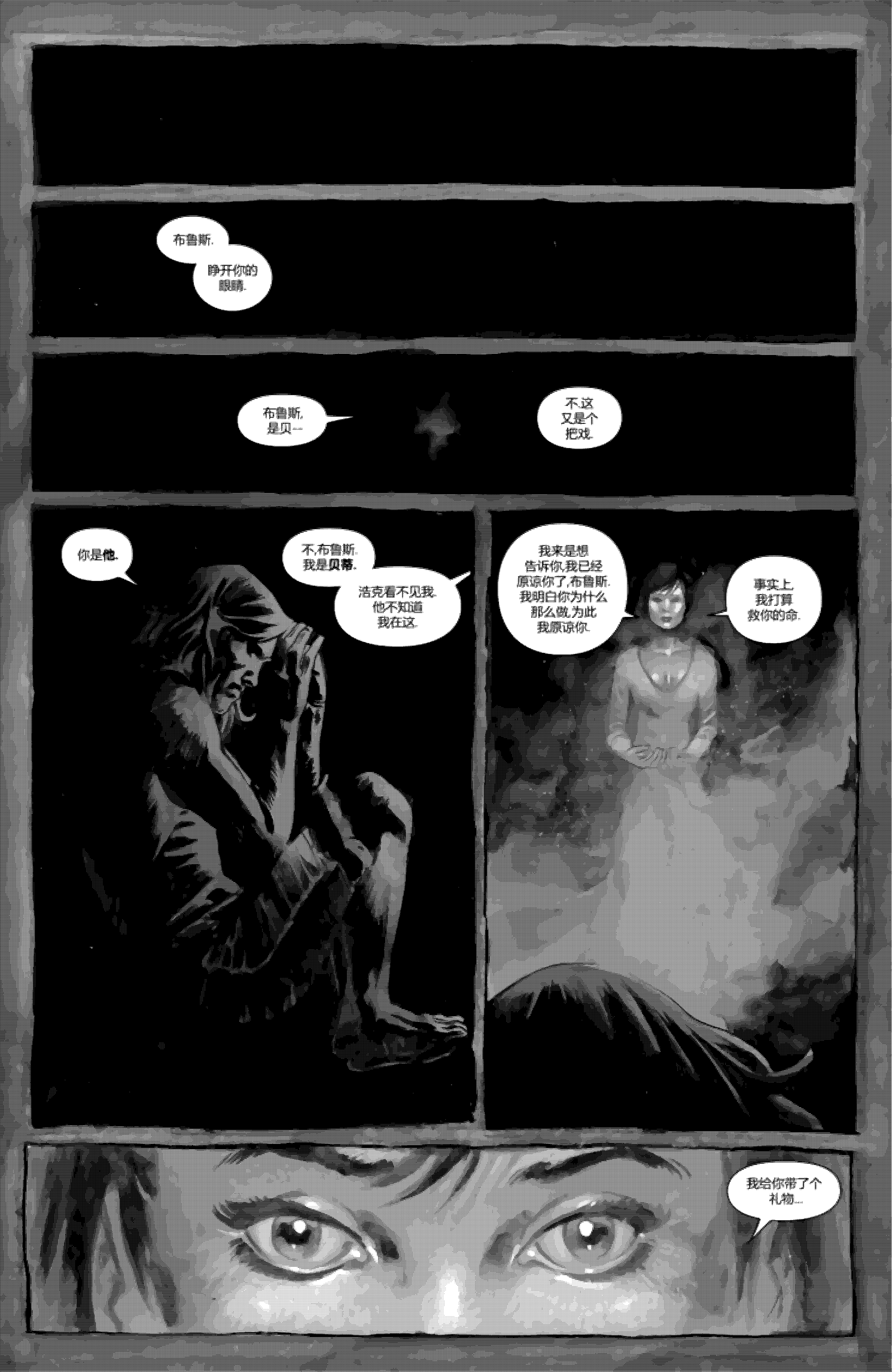
布鲁斯.
睁开你的眼睛.
布鲁斯.是贝—
不.这又是个把戏.
你是他.
不.布鲁斯.我是贝蒂.
沽克看不见我.他不知道我在这.
我亲是想告诉你.我已经原谅你了.布鲁斯.我明白你为什么那么做.为此.我原谅你.
事实上.我打算救你的命.
我给你带了个礼物...

来自
亚巧.

“洁克拉斯维加斯”
是我的代号了.

“黑暗中的生存者”
1.2的意思.

洁克打算去
拉斯维加斯
拯救查理.也许
他真能做到.

但他一的
途径...

...是把他变成
一个怪物.

他…他不会那么做的,即使是浩克也不会…

你知道现在雷琳·斯福韦尔的灵魂在哪儿吗?

被困在一个由她自己的梦魇创造的地狱

在一个没有白天的荒林里徘徊,像一个永不会停歇地追逐的怪物,他已经杀了那个女孩.

他——一个能控制狼人的…并将狼人…且至巧.

当浩克抵达莱卡纳神殿时,你将面临一个抉择.

要么自刎雷琳·斯福韦尔变成一个怪物,变成一个非人的存在…

…要么将至巧的印记刻在你的皮肤上…

…并放弃浩克.

下期:陨落王冠的挽歌

嗯,就是这个!是我,死侍(下面那个)和金刚狼(上面那个)而且我们在和彼此战斗!我喝个去,这究竟是怎么发生的呢?
情况看起来还蛮严峻的,没的吗呀,而且我也是拼尽全力了,真的。
嗯,你知道如今的电影预告片在正式开始前都会先放几秒的动作场面吗?那是一种刺激且诱人的开胃小菜,用来引诱你坐下来看完整个预告片?
好吧,坏消息是,漫画也不例外,我们都在争取某人越来越短的注意力持续时间,好消息是...

我们的故事
已经在某个很特的
地方开始了 主角是
我和金刚狼.

只有最棒的漫画才能
发表这种声明.

*译注:美剧《宋飞传》的男主

*译注:《星际迷航》的男主

我不今天
不行.老弟.
合唱团!
tkit!

罗根!
等等!
我说了不,
韦德.
酒吧
重启
我走进那家酒吧
是因为我想
一个人喝酒.
不是因为我想和
世界上最烦人的
家伙喝酒.
伙计!拜托.
我不可能是世界上
最烦人的家伙.我是
可爱的!有趣的!

抱歉,
说错了.
SNIKT
宇宙.
你是宇宙里
最烦人的家伙.
呀.

而我向你保证，如果你**以后**再看到我走进一家有你的酒吧，那**只会**是因为我以为你在别的地方——或者**死了**。我最希望是**两种**情况兼有。

离我远点，卡德。

哦，真冷血。

但我们的合同呢？就是这样的，对吧？他只是一个不善于和他人沟通的**老大爷**！

幸运的是，这点我能帮上他！

罗根，月托，你这是在**无理取闹**。肯定有**几十种**方式可以让我变得**远比**现在更加人。

就像，假如有部么个宇宙——？

它只是碰巧
就这么发生了，
就在我想考我的
那些更烦人的
版本...

...想看他们
可能存在于整个
多元宇宙中的无数个
平行宇宙中...

...等等，@%#$，
难道我真的获得了
新的能力？

关掉传送门，
马修！别把我
扯进来！

就像我一直告诉你的
那样，我相对基本肯定
自己就是个...

-ZZZZZZZZZ!

对吧，下一幕场景
我们看不到任何东西.

你看见了，对吧？
616宇宙正在崩塌.

而只有我和金刚狼
才能拯救它！

哦#%@&！
这下让我停止读下去
是不可能的了！

死侍 金刚狼

武器X萃取

第一部分

RYAN NORTH
WRITER

JAVIER GARRÓN
ARTIST

EDGAR DELGADO
COLOR ARTIST

VC's JOE SABINO
LETTERER

MARTIN BIRO
ASSISTANT EDITOR

ANNALISE BISSA
ASSOCIATE EDITOR

TOM BREVOORT
EDITOR

C.B. CEBULSKI
EDITOR IN CHIEF

未完待续于美国队长#11！